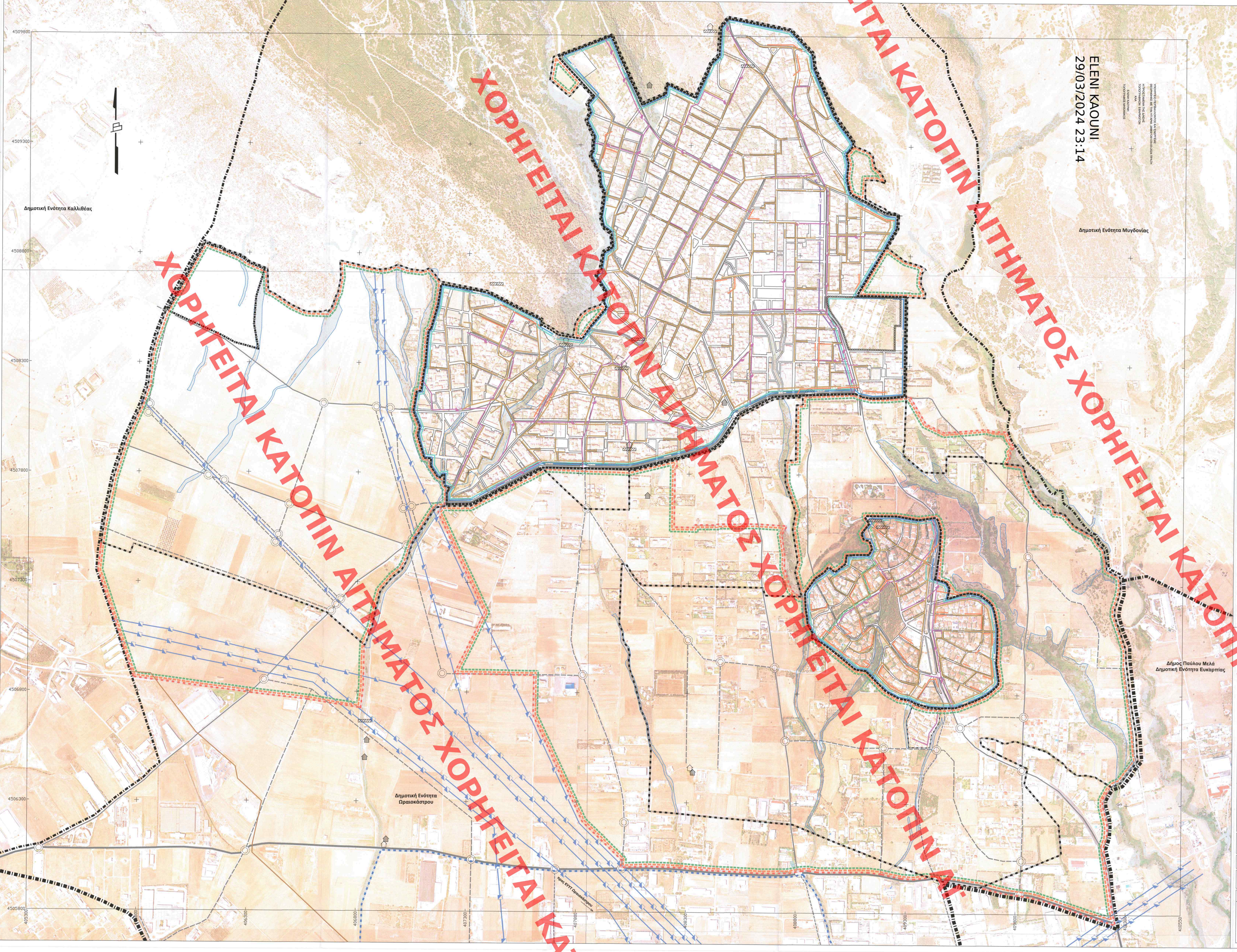

ΥΠΟΥΡΓΕΙΟ ΠΕΡΙΒΑΛΛΟΝΤΟΣ & ΕΝΕΡΓΕΙΑΣ

ΔΗΜΟΣ ΩΡΑΙΟΚΑΣΤΡΟΥ

ΥΠΟΜΝΗΜΑ

ΔΙΟΙΚΗΤΙΚΑ & ΛΟΙΠΑ ΟΡΙΑ

- Όριο Δήμου
- Όριο Δημοτικής Ενότητας
- Όριο εγκεκριμένου Γ.Π.Σ (ΦΕΚ 996 Δ/2006)
- Όριο εγκεκριμένου ρυμοτομικού σχεδίου
- Όριο Περιοχής ιδιωτικής Πολεοδόμησης (ΦΕΚ 1237 Δ'/25-11-04)
- Όριο Περιοχής Ο.Α.Ε.Δ.
- Όριο Περιοχής Ο.Ε.Κ.
- Όριο επέτασης
- Όριο Επιχειρησιακού Πάρκου τύπου Β'

ΟΔΙΚΟ ΔΙΚΤΥΟ

- Αρτηρία
- Συλλεκτήρια
- Ισόπεδος κόμβος
- Γέφυρα

ΥΔΡΟΛΟΓΙΚΑ ΣΤΟΙΧΕΙΑ

- Οριοθετημένο ρέμα (εξαιρείται της πολεοδόμησης)
- Ρέμα

ΔΙΚΤΥΟ ΥΔΡΕΥΣΗΣ

- Περιοχή που εξυπηρετείται από δίκτυο ύδρευσης (υπάρχει μελέτη αντικατάστασης)
- Προτεινόμενος αγωγός ύδρευσης
- Δεξαμενή
- Αντλιοστάσιο
- Γεώτρηση

ΔΙΚΤΥΟ ΑΠΟΧΕΤΕΥΣΗΣ

- Βασικός αγωγός ακαθάρτων
- Βασικός αγωγός ομβρίων
- Όριο περιοχής όπου προτείνεται επέκταση-συμπλήρωση δικτύων ύδρευσης και αποχέτευσης

ΕΝΕΡΓΕΙΑΚΟ ΔΙΚΤΥΟ

- Γραμμή υψηλής τάσης (πρός απομάκρυνση)
- Γραμμή μέσης τάσης
- Αγωγός Πετρελαίου

ΤΗΛΕΠΙΚΟΙΝΩΝΙΑΚΟ ΔΙΚΤΥΟ

- Υπέγεια τηλεφωνική γραμμή
- Περιοχή που εξυπηρετείται από υπόγειο δίκτυο
- Όριο περιοχής όπου προτείνεται επέκταση-συμπλήρωση δικτύων τηλεπικοινωνιών και ενέργειας

ΤΟ ΠΑΡΟΝ ΔΙΑΓΡΑΜΜΑ ΣΥΝΟΔΕΥΕΙ ΤΗΝ ΑΠΟ 15/12/2023 ΕΙΣΗΓΗΣΗ ΤΗΣ Δ/ΝΣΗΣ ΣΧΕΔΙΑΣΜΟΥ ΜΗΤΡΟΠΟΛΙΤΙΚΩΝ ΑΣΤΙΚΩΝ & ΠΕΡΙΑΣΤΙΚΩΝ ΧΩΡΩΝ

Ο ΠΡΟΪΣΤΑΜΕΝΟΣ Δ/ΝΣΗΣ

Ε. ΜΠΑΚΟΠΑΝΟΣ

ΚΕΝΤΡΙΚΟ ΣΥΜΒΟΥΛΙΟ ΠΟΛΕΟΔΟΜΙΚΩΝ ΘΕΜΑΤΩΝ & ΑΜΦΙΣΒΗΤΗΣΕΩΝ

Το παρόν σχεδιόγραμμα μελετήθηκε από το ΚΕ.ΣΥ.ΠΟ.ΘΑ. την 20/12/2023 και εγκρίθηκε σύμφωνα με την υπ' αριθμ. 146 γνωμοδότησή του.

Πρόεδρος

Ε. Π. ΤΡΙΑΝΤΑΦΥΛΛΟΥ

Κ. ΧΑΣΑΠΗ

ΓΑΙΑ Α.Ε. ΜΕΛΕΤΩΝ
ΤΕΑΙΚΟ
ΠΟΙΟΤΙΚΟΣ ΕΛΕΓΧΟΣ Ο.Κ.
ΗΜΕΡΟΜΗΝΙΑ: 23 05 2024

ΤΡΟΠΟΠΟΙΗΣΗ ΓΕΝΙΚΟΥ ΠΟΛΕΟΔΟΜΙΚΟΥ ΣΧΕΔΙΟΥ Δ.Ε. ΩΡΑΙΟΚΑΣΤΡΟΥ - Π.Ε. ΘΕΣΣΑΛΟΝΙΚΗΣ

ΕΚΠΡΟΣΩΠΟΣ ΟΜΑΔΑΣ ΜΕΛΕΤΗΣ
ΜΑΜΟΥΝΗΣ ΔΗΜΗΤΡΗΣ
Α.Τ.Μ. ΤΟΠΟΓΡΑΦΟΣ ΜΗΧ. - ΠΟΛΕΟΔΟΜΟΣ

ΑΝΑΔΟΧΟΙ:

ΓΑΙΑ Α.Ε. ΜΕΛΕΤΩΝ

ΟΜΑΔΑ ΜΕΛΕΤΗΣ:
ΜΑΜΟΥΝΗΣ Δ. Α.Τ.Μ.
ΜΑΜΑΛΗ Φ. Α.Τ.Μ.
ΜΑΜΟΥΝΗ Ι. Α.Μ.
ΑΝΔΡΟΝΙΚΙΔΟΥ Ο. Α.Τ.Μ.
ΔΗΜΗΤΡΑΚΟΥΛΗΣ Γ. Π.Μ.
ΚΑΛΚΟΠΟΥΛΟΥ Κ. Α.Μ. - Μ.Δ.Ε. ΧΩΡ.-ΠΟΛ.
ΟΙΚΟΝΟΜΟΥ Ε. Α.Τ.Μ.
ΠΑΠΑΔΟΠΟΥΛΟΥ Α. Α.Τ.Μ.
ΓΑΡΑΦΑ Π. Α.Τ.Μ.
ΖΑΧΑΡΟΣ Π. Α.Μ.
ΚΑΡΑΝΑΣΙΟΠΟΥΛΟΥ Ε. ΓΕΩΛ.

DELCO ΣΥΜΒΟΥΛΟι ΜΕΛΕΤΩΝ — DELCO Ε.Π.Ε.

ΠΗΧΑ ΜΑΡΙΑ - ΑΓΡ. ΤΟΠΟΓΡΑΦΟΣ ΜΗΧΑΝΙΚΟΣ

ΤΖΗΡΙΝΗΣ ΑΠΟΣΤΟΛΟΣ - ΓΕΩΛΟΓΟΣ

Π.3.3α - 3.3β ΑΣΤΙΚΕΣ ΥΠΟΔΟΜΕΣ: ΥΔΡΕΥΣΗ, ΑΠΟΧΕΤΕΥΣΗ, ΕΝΕΡΓΕΙΑ, ΤΗΛΕΠΙΚΟΙΝΩΝΙΑ

Β2 ΣΤΑΔΙΟ - αναθεώρηση	ΝΟΕΜΒΡΙΟΣ 2023
ΠΑΡΑΚΟΛΟΥΘΗΣΗ: Υ.Π.ΕΝ. / Δ.Σ.Μ.Α. & Π.Π. / Τμήμα Μητροπολιτικού Σχεδιασμού Θεσσαλονίκης	ΚΛΙΜΑΚΑ 1 : 5.000
ΕΠΙΒΛΕΨΗ: Διεύθυνση Τεχνικών Υπηρεσιών & Πολεοδομίας Δήμου Ωραιοκάστρου	ΘΕΩΡΗΣΗ

Οι ΕΠΙΒΛΕΠΟΝΤΕΣ

ΧΡΗΣΤΟΣ ΠΑΤΣΗΣ
Τοπογράφος Μηχανικός Τ.Ε.

ΚΟΝΙΝΟΣ ΚΑΝΕΛΛΟΠΟΥΛΟΣ
Πολιτικός Μηχανικός

Η ΠΡΟΪΣΤΑΜΕΝΗ ΤΗΣ ΤΕΧΝ. ΥΠΗΡΕΣΙΑΣ

ΕΛΕΝΑ ΤΟΛΙΑ
Αγρ. Τοπογράφος Μηχανικός Α' β.

ΟΜΕ-02.25.01